

# 安心な未来のために PET-CTでがん検診を。

症状が出にくい  
すい臓がんの  
早期発見に

すい臓がんの  
オプション検査

**腹部MRI  
(MRCP)検査  
開始しました!**

最大限の感染症予防対策を実施し、  
皆様を安全にお迎えする環境を整えております。

・光触媒除菌脱臭機等の設置  
・ご予約の際に、事前ヒアリングを徹底  
滞在時間を短縮できる結果説明を行わないコースも人気です。

## スタンダード

所要時間: 約3.5時間

会員特別料金 **108,000**円(税込)  
通常料金 120,000円(税込)

①問診、一般計測、血液検査、尿検査、  
大腸がん検査、PET-CT  
②結果説明

---

## スタンダードライト

所要時間: 約3時間

会員特別料金 **97,200**円(税込)  
通常料金 108,000円(税込)

※検査項目はスタンダードと同じですが、  
結果説明はございません。

## スーペリア

所要時間: 約4.5時間

会員特別料金 **144,000**円(税込)  
通常料金 160,000円(税込)

①問診、一般計測、血液検査、尿検査、  
大腸がん検査、PET-CT  
②MRI/MRA(頭部)、MRA(頸部)  
③結果説明

---

## スーペリアライト

所要時間: 約4時間

会員特別料金 **129,600**円(税込)  
通常料金 144,000円(税込)

※検査項目はスーペリアと同じですが、  
結果説明はございません。

[3大疾病をカバー]  
**スーペリア+  
心臓検査**

所要時間: 約4.5時間

会員特別料金 **158,000**円(税込)  
通常料金 174,000円(税込)

①問診、一般計測、血液検査、  
尿検査、大腸がん検査、  
PET-CT  
②MRI/MRA(頭部)、  
MRA(頸部)  
③心臓検査  
④結果説明

オススメ  
コース **プレミアム**

所要時間: 約6時間

男性: 会員特別料金 **216,000**円(税込)  
通常料金 240,000円(税込)

女性: 会員特別料金 **225,000**円(税込)  
通常料金 250,000円(税込)

①問診、一般計測、血液検査、尿検査、  
大腸がん検査、PET-CT  
②MRI/MRA(頭部)、MRA(頸部)  
③超音波検査(腹部・甲状腺・頸動脈)  
④男性: MRI(前立腺)  
女性: 超音波検査(乳腺)、MRI(骨盤腔)、  
マンモグラフィ  
⑤心臓検査  
⑥結果説明

PET検診に追加が可能な検査です

**NEW** 追加オプション検査

### すい臓がん検査

30,000円(税込)

①腹部MRI(MRCP)  
②結果説明

MRCP検査とは  
MRI装置を用いて造影剤を使わずに、すい臓と胆管を同時に描出する検査です。すい臓がんを始め、胆嚢がんや胆管がん、肝臓の疾患が見つかる可能性もございます。

追加オプション検査

### 認知症検査

60,000円(税込)

※認知症検査のみ受診される場合は、100,000円となります。

①問診、  
血液検査(甲状腺ホルモン・梅毒)  
②MRI(頭部)+  
VSRAD、PET-CT  
③簡易脳機能検査

※こちらの検査の結果説明は別日となります。

## 脳ドック

所要時間: 約2時間

会員特別料金 **34,650**円(税込)  
通常料金 38,500円(税込)

①問診、身体測定、MRI/MRA(頭部)、  
MRA(頸部)  
②血液一般検査  
③結果説明

---

## シンプル脳ドック

所要時間: 約1.5時間

1日お一人様限定 月～金、平日  
15:30受付のみ

画像診断のみ **20,000**円(税込)

※採血、結果説明はございません。

**土・日も  
検診できます!**

お仕事などで平日の受診が  
難しい方は週末の受診を  
検討されてはいかがでしょうか?  
※休診日は祝日のみ ※2022年2月現在

◎検査終了後、ラウンジにて軽食(サンドイッチ等)をご用意(スタンダードライト・スーペリアライト・シンプル脳ドック・脳ドックを除く)しておりましたが、感染症の影響により現在中止しております。

## PET-CTとは…?

がん細胞は正常細胞よりも3～8倍のブドウ糖を消費する点に着目し、疑似ブドウ糖にポジロン(陽電子)を放つ物質を組み込んだ薬剤を注射、がん病巣に集積する様子を画像化します。「細胞の代謝や血流から悪性度等、機能情報を画像化できるPET(陽電子放射断層撮影)」「病変部の体内での位置が正確にわかるCT」を組み合わせた画像診断装置です。これにより、全身を短時間の診断で小さながんの発見や腫瘍の良性・悪性の判断が可能となりました。

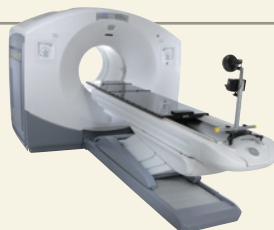

■PET-CTによる画像症例(肺がん)

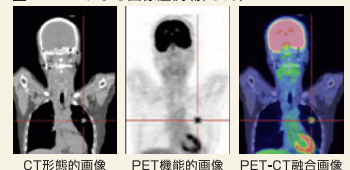

CT形態的画像 PET機能的画像 PET-CT融合画像

# PET-CT 検診予約申込書

東京ベイ先端医療・幕張クリニック

浦安商工会議所 御中

下記のとおり申し込みます。

年 月 日

フリガナ		性別
氏名		男・女
生年月日	大正・昭和・平成 年 月 日 ( ) 歳	
自宅住所	〒 -	
	(フリガナ)	
電話番号	( ) - 携帯電話 ( ) -	
事業所名		
住所		
電話番号	( ) -	

該当する項目にチェックを入れて下さい。

希望コース	<input type="checkbox"/> プレミアムコース	<input type="checkbox"/> スーペリアコース
	<input type="checkbox"/> スーペリア+心臓検査コース	<input type="checkbox"/> スーペリアライトコース
	<input type="checkbox"/> スタンダードコース	<input type="checkbox"/> スタンダードライトコース
	<input type="checkbox"/> 認知症検査	<input type="checkbox"/> 脳ドック <input type="checkbox"/> シンプル脳ドック
オプション検査	<input type="checkbox"/> すい臓がん検査	<input type="checkbox"/> 認知症検査
希望日	<input type="checkbox"/> 早い時期であればいつでも構わない	
	<input type="checkbox"/> 検診日指定 第一希望 月 日 ( ) 曜日	
	第二希望 月 日 ( ) 曜日	
	<input type="checkbox"/> 曜日のみ指定 [ 月・火・水・木・金・土・日 ]	
糖尿病	<input type="checkbox"/> ある	<input type="checkbox"/> ない
ペースメーカー	<input type="checkbox"/> ある	<input type="checkbox"/> ない
体内金属	<input type="checkbox"/> ある	<input type="checkbox"/> ない
日中連絡先	<input type="checkbox"/> 自宅 <input type="checkbox"/> 事業所 <input type="checkbox"/> 携帯	資料案内送付先 <input type="checkbox"/> 自宅 <input type="checkbox"/> 事業所

予約申込書の回付先	<b>東京ベイ先端医療・幕張クリニック</b> 〒261-0024 千葉県千葉市美浜区豊砂1-17 TEL 043-299-2000 FAX 043-299-2001 画像診断センター ※休診日/祝日 予約専用ダイヤル 0120-71-6651 予約受付時間/8:30~17:30
-----------	----------------------------------------------------------------------------------------------------------------------------------------------------------

※本申込書にご記入いただいた情報は、当該検診の各種連絡・情報提供のために利用いたします。

管轄所記入欄

受付日	年 月 日	確認印
浦安商工会議所 会員確認欄		

FAX 047-350-6698 浦安商工会議所 行き