

頑張る企業の皆様へ魅力ある情報を

# Progress

浦安商工会議所だより

—プロGRESS—

2026.4-5

Vol.381

[www.urayasu-cci.or.jp/](http://www.urayasu-cci.or.jp/)

特集

## 2026年度版 中小企業の 税制改正の ポイント

令和8年度 浦安商工会議所 重点事業

浦安商工会議所中小企業相談所主催 ミニセミナー

浦安市物価高騰対策商品券事業

取扱店(事業者)募集のご案内

会員紹介

イタリア料理 TERRA COTTA/  
醍醐会計事務所

浦安商工会議所だよりProgressで  
自社商品やサービスのPRをしませんか？

浦安商工会議所だより「Progress」は、会員事業所と関係機関に向けて発行しています。また、一般市民向けに市内ショッピングセンターでも手に入るように一部設置しています。読者の多くは市内の企業経営者や社員の方なので、誌面広告の活用は効果的かつ効率的に自社PRができる機会となります。ぜひ、ご活用ください。

広告スペース

冊子の裏表紙全面と中頁に以下のサイズで掲載できます。

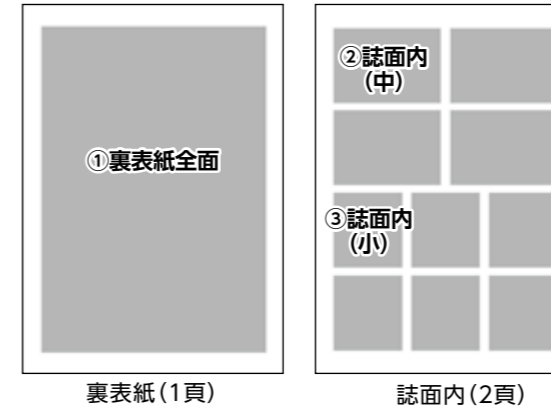

広告料金

掲載箇所	月額料金(税込)
①A4判 裏表紙全面 (サイズ 縦262×横180mm)	110,000円
②A4判 誌面内(中) (サイズ 縦60×横86mm)	44,000円
③A4判 誌面内(小) (サイズ 縦60×横55mm)	22,000円

お申し込みについて

掲載希望月(1月、4月、6月、8月、10月、12月予定)の前々月10日までに、下記までお申し込みください。お申し込み単位は1ヶ月単位となります。まとめて複数月のお申し込みも可能です。

【申し込み先】 〒279-0004 浦安市猫実1-19-36 浦安商工会議所  
TEL.047-351-3000 FAX.047-350-6698 E-mail. soudan@urayasu-cci.or.jp

02 特集 2026年度版  
中小企業の税制改正のポイント

04 令和8年度 浦安商工会議所 重点事業

- 05 浦安商工会議所中小企業相談所主催 ミニセミナー
- Google Geminiで呼び込みチラシを作ってみよう!
  - Canvaの基本がまるっと学べる! 名刺作成で認知度&ブランディングUP!

- 06 <活動報告>  
賀詞交歓会/創業支援セミナー/商工会議所合同ビジネス交流会/  
講演会/成田山安全祈願参詣会/女性会主催市民公開セミナー/  
JR東日本テクノハートTESSEI視察研修/  
若手社員の関わり方・育て方セミナー/ChatGPTセミナー

08 浦安市物価高騰対策商品券事業  
取扱店(事業者)募集のご案内

09 会議所スケジュール

- 11 会員紹介  
イタリア料理 TERRA COTTA/醍醐会計事務所

浦安商工会議所会報誌「Progress」

Progress とは…

「資本主義の父」であり、現在の商工会議所の前身となる東京商法会議所の創設者でもある渋沢栄一は「もうこれで満足だという時は、すなわち衰える時である」という言葉を残しています。事業主が事業を継続、発展させていくためには、「常に進歩し、前進していくこと」が大切であるという考えから、会員事業所の皆様が浦安商工会議所と共に歩んでいけるようにという思いを込めました。



浦安商工会議所会員の方が**団体申込**をすると  
**受験料が5%割引**になります!

団体申込とは、企業・学校等の単位(3名以上)で東商検定にお申込みをいただく制度です。支払の一括化や申込情報・試験結果の一元管理など、通常の個人申込よりも便利に受験いただけます。

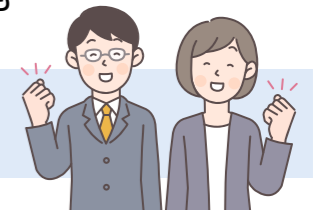

受験料が割引になる会員限定URLは  
浦安商工会議所 検定係にお尋ねください!

【会員割引に関する注意事項】

- 会員割引を受けるには、**団体クーポン申込の前に必ず会員割引の事前登録が必要**です。締め切り間際でお申込みの手続きが間に合わないことのないように、余裕をもってお申し込みください。
- **会員割引の事前登録**は団体クーポンの申込期間終了とともに受付を終了します。
- 会員割引の事前登録後に発行される**URL以外からのお申込み**(検定試験HP等からのお申込み)は**会員割引の適用対象外**となります。
- 受験料は各受験者の申込確定後に一括して請求いたします。
- 東商マイページの登録やログインについてご不明の場合は下記の問い合わせ先にお尋ねください。

●お問い合わせ…東京商工会議所 検定センター <https://kentei.tokyo-cci.or.jp/>



# 中小企業の 税制改正のポイント

筆者 税理士法人名南経営 税理士 鷹取 俊浩 たかとり・としひろ

税理士法人名南経営事業再編部に所属。事業承継支援、組織再編成支援を中心とした税務に取り組む。

2026年度の税制改正では、個人所得課税において、物価上昇に連動して「基礎控除等を引き上げる仕組み」が創設。「住宅ローン控除の見直し」や「NISAの拡充」も図られます。

法人課税では、大胆な設備投資を促す観点から、「特定生産性向上設備の特例」を創設。中小企業の人手不足感が大企業よりも強い状況等を踏まえ「賃上げ促進税制」が見直されます。

消費課税は、インボイス制度の定着をより確実にするため、各経過措置を見直し。

このほか、「防衛特別所得税」の創設や「自動車関係諸税の総合的な見直し」が盛り込まれました。

本稿では、中小企業に影響の大きい「賃上げ促進税制の見直し」と「事業承継税制の特例承継計画等の提出期限の延長」について解説をします。

## 賃上げ促進税制の見直し

賃上げ促進税制とは、企業が従

3月31日をもって廃止されます。  
②中堅企業向けの措置…当初の予定どおり適用期限である2027年3月31日の到来をもって廃止されます。

また、2026年4月1日以後に開始する事業年度については、給与等の増加割合の引き上げ、税額控除率の上乗せについて見直し、教育訓練費が増加した場合の上乗せ措置が廃止されます。全体像は、表のようになります。

③中小企業向けの措置…教育訓練費に係る上乗せ措置が廃止されます。それ以外について変更はなく、現行制度が維持され、表のようになります。

「賃上げ」促進税制という名称ですが、判定は給与等の支給総額で、従業員一人ひとりの給与等の支給額の増加は要件になっていません。したがって、従業員が増えたことで給与総額が増加した事業年度で適用できたり、反対に退職等により従業員が減ったことにより給与総額が減少した事業年度で適用できなかつたりします。

また、中小企業であつても中堅企業向けの措置を利用することも

■図 事業承継税制の計画提出期限と承継期間

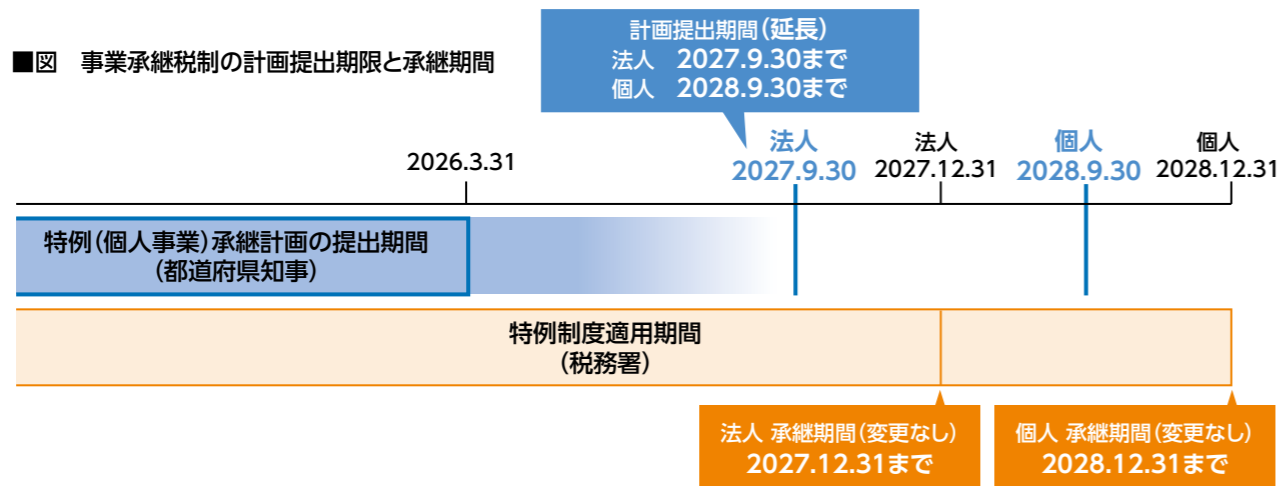

## 事業承継税制の特例承継計画等の提出期限の延長

可能となります。しっかりと適用漏れがないようにして積極的に活用していきましょう。

事業承継税制とは、中小企業の後継者が先代経営者から自社株式や事業用資産を相続・贈与によって取得した際、本来かかる相続税や贈与税の納税について猶予・免除を受けることができる制度です。この制度の適用を受けるには、法人については特例承継計画の提出を、個人については個人事業承継計画の提出を、期限までに行わなければならない。

今回の改正で、特例承継計画、個人事業承継計画ともに2026年3月31日とされていた提出期限が、特例承継計画の提出期限については1年6カ月延長され2027年9月30日、個人事業承継計画の提出期限は、2年6カ月延長され2028年9月30日となります。

なお、法人版事業承継税制は

■表 改正後の賃上げ促進税制

中堅企業※1	継続雇用者※3 給与等支給額 (前年度比)	税額 控除率※5	両立支援 ・ 女性活躍	税額 控除率
		+4%	10%	プラチナくるみ or えるぼし三段階目以上
	+5%	15%		
	+6%	25%		
中小企業※2	全雇用者※4 給与等支給額 (前年度比)	税額 控除率	両立支援 ・ 女性活躍	税額 控除率
		+1.5%	15%	くるみ or えるぼし二段階目以上
	+2.5%	30%		

中小企業は、賃上げを実施した年度に控除しきれなかった金額の5年間の繰越しが可能※6

※1 従業員数2,000人以下の企業(その法人及びその法人との間にその法人による支配関係がある法人の従業員数の合計が1万人を超えるものを除く)が適用可能。ただし、資本金10億円以上かつ従業員数1,000人以上の企業は、マルチステークホルダー方針の公表及びその旨の届出が必要。  
※2 中小企業者等(資本金1億円以下の法人、農業協同組合等)または従業員数1,000人以下の個人事業主が適用可能。  
※3 継続雇用者とは、適用事業年度及び前事業年度の全月分の給与等の支給を受けた国内雇用者(雇用保険の一般被保険者に限る)。  
※4 全雇用者とは、雇用保険の一般被保険者に限られない全ての国内雇用者。  
※5 税額控除額の計算は、全雇用者の前事業年度から適用事業年度の給与等支給増加額に税額控除率を乗じて計算。ただし、控除上限額は法人税額等の20%。  
※6 繰越税額控除をする事業年度において、全雇用者の給与等支給額が前年度より増加している場合に限り、適用可能。  
出所：経済産業省

業員の給与総額を前年度より一定以上増加させた場合、その増加額の一部を法人税(個人事業主は所得税)から税額控除できる制度です。もともと2027年3月31日までに開始する事業年度について適用される制度で、大企業向け(全法人向け)、中堅企業向け、中小企

業向けと3つの措置がありました。足元では賃金上昇率がダブル期以来の水準となる高い伸びを示しているその一方で、中小企業の人手不足感が大企業よりも強い状況等を踏まえ、次の見直しがされました。  
①大企業向け(全法人向け)の措置…適用期限を待たずに、2026年

# 経営の壁を突破する！ ワークショップ形式で実践的に学ぶ！ ミニセミナー

予約制  
定員5名

中小企業・小規模事業者の皆様に向けた、実践型ワークショップ形式のミニセミナーを開催します！経営課題の解決や経営力向上に役立つ最新のビジネススキル・マーケティング手法を学ぶことができます。参加者同士のディスカッションやワークを通じて、具体的な課題解決のヒントを得られます。短時間で効率よく学べる内容ですので、ぜひご参加ください！

※予約希望の方は、ページ下部記載の浦安商工会議所 経営支援課までお電話ください

- 対象者**
- 事業の成長を目指す中小企業・小規模事業者の方
  - 新たな成長を検討している中小企業・小規模事業者の方

【2日コース】2日セットでのお申込みとなります。

【会費】会員／無料 非会員／1000円(税込) 【持ち物】パソコン

開催日	テーマ	講師	申込フォーム
4/23、4/24の 2日間 13:00～16:00	『Google Geminiで 呼び込みチラシを作ってみよう!』	吉澤 亜季子	
5/11、5/25の 2日間 13:00～16:00	『Canvaの基本がまるっと学べる! 名刺作成で認知度&ブランディングUP!』	福井 穂尊	

【講師紹介(浦安商工会議所会員事業者)】



**吉澤 亜季子**  
マーケティング×AIでオリジナル講座・商品をゼロから形にし、ビジネス構築まで収益に変えるのが得意。手厚いサポートでクライアントの可能性を最大化するサービスを提供中。



**福井 穂尊**  
デザイン、Webサイト制作、教育事業を展開。学内全国デザインイベントの選抜にも選ばれる。文化服飾学院、デジタルハリウッドLIG、及びベネッセなどの専任講師を務める。

【注意事項】

- 過去に同じテーマのセミナーにご参加いただいた方のお申込はご遠慮いただいております。
- 駐車場に限りがございますので、公共交通機関のご利用をお願いいたします。
- キャンセルされる場合は事前にご連絡ください。

【お問い合わせ先】浦安商工会議所 経営支援課 TEL.047-351-3000

令和8年度

## 浦安商工会議所 重点事業

- 1 経営支援と相談体制の強化
- 2 経営発達支援計画の実施
- 3 経営情報提供の充実
- 4 浦安市物価高騰対策商品券事業の実施
- 5 創業者支援
- 6 明海大学との包括連携協定を活用した地域経済の活性化
- 7 ホームページの活用促進
- 8 貸会議室の利用促進

1 経営支援と相談体制の強化

経営指導員による市内会員事業者への巡回相談を通じて、経営状況や現場の課題を直接確認し、売上減少・人材不足・後継者問題・IT活用の遅れなどを丁寧に掘り起こします。併せて事業所に応じた改善計画を策定・提案し、販路拡大のためのマーケティング支援や業務効率化に繋がるデジタル化導入の助言、補助金や制度融資の活用支援、専門家や関係機関との連携調整などを行います。これにより伴走型で計画の実行を支援し、持続的な成長に向けての取り組みを推進してまいります。

2 経営発達支援計画の実施

当商工会議所は昨年12月、浦安市と連携し経済産業省に令和8年4月1日から令和13年3月31日を実施期間とする経営発達支援計画を申請しました。本計画は、「商工会及び商工会議所による小規模事業者の支援に関する法律」第7条に基づき地域商工会議所が策定するもので、同省の認定を受けることにより商工会議所の信頼性が向上するといったメリットがあります。計画の内容は、地域の経済動向調査、需要動向調査、経営状況の分析など計8項目に及ぶものであり、会員事業者が持続的に事業を継続し発展できる環境を創出することを目的としています。この8項目について期初から計画的に実施し、その結果を定期的に公表してま

います。

3 経営情報提供の充実

セミナー・ミニセミナーを継続的に開催し、事業者の経営に資する情報を提供します。中でもミニセミナーは昨年2月のペースで実施し、少人数制によるきめ細かな対応が好評を得ました。今後はテーマの多様化や開催頻度の見直しを図り、より充実した内容で事業者のニーズに応えてまいります。

4 浦安市物価高騰対策商品券事業の実施

浦安市と連携し、商品券を市民に供給することで、物価高騰の影響を受ける市民の生活を迅速に支援し幅広い消費の支えを図るとともに、その消費を地域内の事業者に戻元することで地域経済の活性化を図ってまいります。

5 創業者支援

浦安市は創業意欲の高い地域であり、昨年の相談件数やセミナー参加者数からもその傾向が顕著です。今年も引き続き創業者支援を積極的に展開し、地域経済の基盤強化を図ります。また、過去の創業セミナー受講者へのフォローアップ支援を実施します。セミナーで得た知識だけでは、実際の創業や事業運営に直面した課題を乗り越えるのが難しい経営者を対象に継続的な支援を実施します。

6 明海大学との包括連携協定を活用した地域経済の活性化

昨年2月に締結した明海大学との包括連携協定に基づき、産学連携教育プログラムの一環として、「起業」をテーマにした実践的な講義を提供します。講師には当商工会議所の会員企業で実際に起業を経験した経営者や、起業支援に精通した専門家を派遣し、学生にリアルな創業ストーリーや実務的な知識に触れる機会を創出します。

7 ホームページの活用促進

地域の事業者が当商工会議所の活用方法を周知するために、ホームページに当商工会議所を利用した会員事業者の声を掲載します。業種や事業目的に沿ったリアルな活用方法を具体的に発信し、各々の事業者に合った活用方法を見つけることができるよう改善してまいります。

8 貸会議室の利用促進

貸会議室は産業経済の振興、発展に資する目的で貸し出しておりますが、プロモーション戦略等が不足しており、利用率が低位で推移しています。昨年度は利用率向上を目指し、館内のWiFi設備を一新し、プロジェクター及びスクリーンの貸し出しも開始しました。今年度は貸会議室の活用事例の紹介及び空き状況をリアルタイムで確認できるようホームページを改修し、利用の促進を図ってまいります。

開催Report.6

女性会主催市民公開セミナー  
歌って・動いて・元気になろう！  
歌声広場よりみちin浦安商工会議所

2月9日(月)、浦安商工会議所において「楽しく、長く、自分らしく」をテーマに、高齢者の健康寿命延伸を目的として、女性会主催の市民公開セミナーを開催しました。  
第1部では「歌声広場よりみち」の前田明子氏による介護予防の講演と参加型の健康体操を行いました。会場一体となって「マツケンサンバ」を歌い踊るなど、和やかな雰囲気になりました。第2部では前田氏の歌唱とアコーディオン奏者・中西基起氏の演奏により、「上を向いて歩こう」など全8曲を披露。参加者も共に歌い、笑顔あふれるひとときとなりました。



開催Report.5

建設業部会主催  
成田山安全祈願参詣会

1月20日(火)、建設業部会は「成田山安全祈願参詣会」を開催しました。  
今年は建設業部会だけでなく、他の部会の方々にも多数ご参加いただき、建設業界の安全祈願だけでなく、他の業界の安全も祈念しました。  
祈願後は、交流会も開催し、異業種間での名刺交換や、部会間での親睦を図る場として活発な交流が行われました。参加者からは「他部会の方々との交流を深めることができ、今後の活動につながる有意義な時間となった」との感想が寄せられました。



開催Report.2

創業支援セミナー

1月10日から1月31日までの毎週土曜日、4回にわたって創業支援セミナーを開催しました。今回はカフェ、弁当製造・小売などの飲食関連や、宿泊業、EC販売、整体業など多様な業種で、女性の参加者も多くいらっしゃいました。  
毎回、創業に必要な知識やノウハウが学べる充実した内容で好評ですが、「特に事業計画の立て方や資金調達、マーケティング戦略についての確かなアドバイスを各講師から受けられる」と、参加者の満足度の高さがうかがえる感想も聞かれました。参加者同士のネットワーク作りも進み、実践的な学びが得られた様子でした。  
最終日の事業計画発表会には金融機関の融資担当者にもご参加いただき、創業に向けた具体的なアドバイスを受けることができました。



開催Report.1

賀詞交歓会

1月28日(水)、浦安ブライトンホテル東京ベイにおいて、会員事業所を対象にした賀詞交歓会を開催し、227名の方にご参加いただきました。会の冒頭の挨拶で熊川会頭は、「本年も商工会議所は経営指導員による巡回を行い、会員一人ひとりの要望、ニーズに沿った支援活動を行っていかば、創業者支援等にも引き続き力を入れていく」と話しました。当日は、浦安市長、浦安市議会議長、千葉県商工労働部経済政策課長からもご挨拶をいただきました。参加者同士の名刺交換も積極的に行われ、終始和やかな雰囲気で大盛況のうちに終了しました。ご参加いただいた皆様、ありがとうございます。  
令和8年も浦安商工会議所は、千葉県や浦安市と連携しながら経営者に寄り添った支援を行ってまいります。



開催Report.9

中小企業相談所主催  
ChatGPTセミナー

2月27日(金)、浦安商工会議所においてナインソーツコンサルティング株式会社 代表取締役野村忠史様をお招きし、「はじめてのChatGPTワークショップ」を開催しました。  
このセミナーでは30名の方にご参加いただき、実践形式的な学習を通じ、ChatGPTの基本的な使い方を学んでいただきました。  
参加者からは「有料版無料版どちらの使い方もわかりやすい、バランスの取れた内容と専門家ならではの情報を教えていただき、参加させていただけましたことに感謝しています」「実際に操作しながらの説明だったのでわかりやすかった」といった声が寄せられました。



開催Report.8

中小企業相談所主催  
若手社員の関わり方・育て方セミナー

2月26日(木)、株式会社市進コンサルティング代表取締役の細谷幸裕氏を講師に招き、「Z世代とα世代の特性から読み解く(タイプ別)若手社員の関わり方・育て方」セミナーを開催し、19名の方にご参加いただきました。セミナーでは市進教育グループの育成メソッドを活用しZ世代・α世代の特徴を踏まえたマネジメントのコツとアプローチ方法をお伝えいただきました。  
参加者からは「自社に置き換えて考えることができた」「明日からの実践を検討したい」といった感想が寄せられ非常に好評でした。  
今後も浦安商工会議所では代表者様・管理職様向けに、職場で明日から使える実践的な内容のセミナーや事業を展開していきたいと思っております。



開催Report.7

サービス業部会・商業部会主催  
JR東日本テクノハート  
TESSEI視察研修

2月18日(水)、JR東日本テクノハートTESSEIにおいて視察研修を実施しました。本研修では、新幹線車内清掃で知られる「7分間の奇跡」と称される清掃業務の現場見学を通じ、サービス品質向上およびチームワーク、現場力に関する理解を深めることを目的として開催しました。当日は、車両清掃見学のほか、概要説明および質疑応答を実施し、参加者はサービス業に通じる接客姿勢や業務効率化の考え方について学ぶ機会となりました。  
参加者からは「わずか7分の清掃に、緻密な計算と究極のチームワークが凝縮されていて驚愕しました。」「エンジェルカードに象徴される「褒め合う文化」が、あの神業的なチームワークの源泉だと確信しました。」といった声が寄せられました。現場における意識・行動・仕組みづくりの重要性を再認識する有意義な研修となりました。



開催Report.4

講演会 会員増強・会員交流委員会主催  
「激動の世界と今後の日本経済  
これからの日本はどうなるのか!？」

会員増強・会員交流委員会は2月17日(火)、オリエンタルホテル東京ベイにおいて元内閣官房参与・経済学者の高橋洋一氏をお招きし「激動の世界と今後の日本経済 これからの日本はどうなるのか!？」をテーマに新春講演会を開催しました。  
高橋氏からは今までのご自身の経験に基づいて、世界情勢の変化が日本経済に与える影響、今後の政策の方向性、中小企業が押さえておくべき視点など、多岐にわたる内容をわかりやすく解説いただきました。講演会には183名が参加、「最新の経済動向を具体的に理解できた」、「自社の経営判断に活かせる内容だった」といった声が多く寄せられ、満足度の高い講演となりました。  
講演会終了後は交流会が開催され、参加者同士が名刺交換や情報交換を積極的に行う姿が見られました。業種を超えた新たなつながりが生まれ、ビジネスチャンスにつながる有意義な時間となりました。ご参加いただいた皆様、ありがとうございました。浦安商工会議所 会員増強・交流委員会では今後も事業者様向けに魅力ある事業を展開してまいります。



開催Report.3

サービス業部会主催  
商工会議所合同ビジネス交流会

2月17日(火)、千葉商工会議所を会場に、「5商工会議所合同ビジネス交流会」を開催しました。本交流会は、千葉・船橋・習志野・八千代・浦安の5商工会議所が連携して実施したもので、当日は85社の事業所が参加しました。  
本交流会では、単なる名刺交換にとどまらないビジネスマッチングを目的とし、開催前に参加事業所の事業内容やニーズを共有する仕組みを導入しました。事前情報をもとに交流を行うことで、当日は初対面であっても具体的な商談や情報交換が行われ、会場各所で活発な意見交換が見られました。  
参加者からは、「事前に相手の事業内容が分かっていたので、短時間でも中身の濃い話ができ」「普段なかなか接点のない地域の事業者とつながることができ、新たな可能性を感じた」といった声が寄せられ、交流会の有効性を実感する機会となりました。  
今後も浦安商工会議所では、他商工会議所と連携し、会員事業所の新たなビジネス機会の創出につながる取り組みを積極的に進めてまいります。



## 会議所スケジュール〈2026年4・5月〉

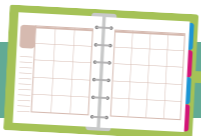

日にち	時間	行事	場所
4月 2日(木)	10:00~16:00	事業承継相談会	浦安商工会議所 会議室
4月 3日(金)	10:00~16:00	中小企業診断士個別相談会	浦安商工会議所 会議室
4月10日(金)	10:00~16:00	税務相談会	浦安商工会議所 会議室
4月10日(金)	15:30~17:00	第1回会頭・副会頭会議	浦安商工会議所 会議室
4月17日(金)	10:00~16:00	中小企業診断士個別相談会	浦安商工会議所 会議室
4月23日(木)	10:00~16:00	労務相談会	浦安商工会議所 会議室
4月23日(木)、24日(金)	13:00~16:00	ミニセミナー「Google Geminiで呼び込みチラシを作ってみよう！」	浦安商工会議所 会議室
4月25日(土)、26日(日)	10:00~16:00	浦安市民まつり出店	浦安公園・境川周辺
5月 1日(金)	10:00~16:00	中小企業診断士個別相談会	浦安商工会議所 会議室
5月 7日(木)	10:00~16:00	事業承継相談会	浦安商工会議所 会議室
5月 8日(金)	10:00~16:00	税務相談会	浦安商工会議所 会議室
5月11日(月)	13:00~16:00	ミニセミナー「Canvaの基本がまるっと学べる！名刺作成で認知度&ブランディングUP！」	浦安商工会議所 会議室
5月14日(木)	15:30~17:00	第2回会頭・副会頭会議	浦安商工会議所 会議室
5月15日(金)	10:00~16:00	中小企業診断士個別相談会	浦安商工会議所 会議室
5月21日(木)	16:00~17:00	第1回常議員会	浦安商工会議所 会議室
5月25日(月)	13:00~16:00	ミニセミナー「Canvaの基本がまるっと学べる！名刺作成で認知度&ブランディングUP！」	浦安商工会議所 会議室
5月28日(木)	10:00~16:00	労務相談会	浦安商工会議所 会議室

## 浦安市物価高騰対策商品券

# 取扱店を募集中!

浦安商工会議所では、浦安市と連携し、物価高騰の影響を受ける市民生活の下支えを目的として「浦安市物価高騰対策商品券事業」を実施しています。本商品券を取り扱っていただける市内事業者(取扱店)を募集しています。

### 取扱店 登録期間

## 令和8年8月31日(月)まで

※登録期間中は随時申請を受け付けます。※登録申請後、所定の審査を行い、要件を満たした事業者を取扱店として登録します。

### 取扱店として登録できる事業者

浦安市内に事業所・店舗等を有する事業者が対象です。ただし、以下に該当する場合は登録できません。

- 性風俗関連特殊営業等、公序良俗に反する事業
- 特定の宗教・政治団体と関わる事業
- 市の入札参加停止措置を受けている事業者
- 暴力団等と関係を有する事業者
- その他、本事業の趣旨に沿わないと認められるもの

※詳細は特設サイト掲載の募集要項をご確認ください。

### 商品券の取扱い・換金について(事業者向け)

- \* 商品券は登録された取扱店のみで利用可能です。
- \* 換金は浦安商工会議所にて実施します。
- \* 換金手数料・振込手数料の負担はありません。
- \* 請求から最長1か月程度で指定口座へ振り込みます。

### 取扱店登録方法

本事業の趣旨にご賛同いただき、商品券の取扱いを希望される事業者は、特設サイトから取扱店登録申請を行ってください。

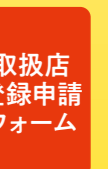

お問い合わせ

取扱店登録に関するお問い合わせ …… 取扱店登録専用コールセンター ☎03-4330-8546  
 其他のお問い合わせ …………… 浦安商工会議所 経営支援課 ☎047-351-3000

無担保  
無保証人  
低金利

事業拡大を応援! マル経融資で  
ビジネスチャンスを広げよう!

## マル経融資

### マル経融資とは?

小規模事業者経営改善資金融資制度の通称で、浦安商工会議所が推薦して、**無担保・無保証人・低金利**と非常に有利な条件で利用できる融資制度です。

貸付限度額 **2,000万円**

年 金 利 2.4%  
(固定・元金均等) 令和8年3月2日現在  
金利は、金融情勢によって変化します。詳しくは商工会議所までお問い合わせください。

返済期間 運転資金…10年以内 (据置2年以内)  
 設備資金…10年以内 (据置2年以内)

担保・保証人 **不 要**  
(信用保証協会の保証も必要ありません)

- お申し込みいただける方
- 従業員数(役員・家族・パートを除く)が商業・サービス業5人以下、製造業・その他20人以下の事業所
  - 6カ月以上、当商工会議所の経営指導を受けている方
  - 浦安市内で1年以上事業を営んでいる方(移転の場合は前の地区において1年以上事業を営んでいる方)
  - 納付すべき税金を完納されている方
  - 現在ご利用中でも当初借入額の半分以上ご返済の方は借替も可能
  - その他、融資にあたっては、業種・決算書の内容・現在の借入金額等により一部制約がありますので、詳細は面談の上ご相談に応じます
- ※この資金は、商工会議所の推薦により日本政策金融公庫より貸し出しされるものです

ご相談は…浦安商工会議所 中小企業相談所 ☎ 047-351-3000



# 浦安商工会議所会員紹介

浦安商工会議所の会員の皆さんに、自身の事業についてPRしていただくコーナー。会員によるリレー形式でお届けします。会員同士の情報交換にも役立ててくださいね。

## イタリア料理 TERRA COTTA

浦安市北栄1-1-5  
TEL.047-380-2700



### 事業について教えてください

「受け入れられやすいおいしさ」がテーマのイタリア料理店を営んでいます。2011年にオープンし、この6月でまる15年になります。イタリアのある地方に特化した料理というよりも、日本人に馴染みのある、伝統的なメニューが多いですが、もともとフランス料理店に勤めていたので、ソースをフレンチ風にアレンジするなど、オリジナリティを出す工夫をしています。

フランス料理店に勤務中、イタリアの生パスタに出会い、その面白さのとりこに。材料の配分や打ち方に、これといった決まり



がないため、試行錯誤を繰り返しながら「味を極めていく」ことが楽しくて。独立する際、フランス料理ではなく、あえてイタリア料理を選択しました。この店では手打ちのフレッシュパスタを、常時3〜4種類提供しています。おすすめはトスカーナ地方の「ピーチ」という太いパスタ。日本ではなかなか目にすることがないと思いますし、和牛のミートソースとのコンビネーションが絶品です。ぜひ試してみてください。

### わたしの商工会議所活用術

浦安出身ではないので、浦安で店を開くにも全くつがありませんでした。たまたま新聞で、浦安商工会議所青年部の記事を見て、電話をしたところ、青年部の人たちは本当に面倒見が良く、物件探しから内装に至るまで、いろいろと手を貸してくれました。開店資金の融資相談など、商工会議所のサポートも、起業時大変助かりました。

35歳で青年部に入りましたが、店の切り盛りで、会議などになかなか参加できないでいると、会合のあとここに来て、食事しながら状況を教えてくれたり、他に困っていることはないかと連絡をくれたり。さまざまな分野の経営者たち、中でも通常なら距離を置きがちな同業経営者たちと親しく付き合っているのは、青年部のおかげです。青年部に所属したのは5年間でしたが、今にも繋がる大切な人脈が作れたと、本当にありがたく思っています。

お話を聞いたのは...  
代表  
増田 裕さん



## 醍醐会計事務所

浦安市北栄4-4-3  
ストークマンションダイゴ2 504号室  
TEL.047-355-9301



### 事業について教えてください

地元の役に立ちたいと浦安市に開業して、35年以上の歴史を持つ会計事務所に勤務しています。顧客には浦安を中心とした中小事業者が多く、事業に関することから個人的な相談まで、幅広く



請け負っています。代表の醍醐は、浦安商工会議所の監査を務めるなど、地元からの信頼も厚く、その活動に対して表彰もされています。現在は3名の税理士が所属しており、特に最近では相続関係のサポートに力を入れています。相続対策として生前しておくべきこと、いざ相続するにあたってすべきことなど、分か

らないことがあればどんなことでも、気軽に相談していただけたらうれしいです。

個人的には飲食店経営者を担当することが多いです。以前調理師として働いていた経験を生かし、これからは飲食店経営者の悩みや思いにより深く寄り添い、サポートしていきたいと思っています。

### わたしの商工会議所活用術

浦安出身ではないので、この地の知り合いは全くいませんでした。とある会議に出席した際、たまたま知り合った人に、「それなら浦安商工会議所の青年部に入れれば?」と誘われて。勤務先の顧客は経営者が多いので、参加したら業務の役に立つかもしれないと、38歳のときに入会しました。今思えばその決断が、自分の人生のターニングポイントだったと思います。青年部にはいろいろな業種の経営者が参加しており、彼らが何を考えているか、どんな悩みがあるのかを学べましたし、何よりも「濃くかけがえのない人間関係」が手に入った。個々の事業とは関係のない、青年部のさまざまな活動に共に携わり、時に衝突しながら何度も話し合う中で、なんでも話せる人間関係が作れたのです。浦安の人はとても面倒見がよくて、何かと気にかけてくれますし。青年部に在籍したのは短い時間でしたが、今でも当時の仲間と気の置けない関係がずっと続いています。この「人脈」は何物にもかえがたい、私の財産です。

お話を聞いたのは...  
丹治 憲明さん



## 浦安駅前立体駐車場



最大料金 1100円  
(駐車後24時間まで)  
20分/100円  
営業時間 7:00~23:00まで

広いので大型車も安心のパーキング  
(100台収容可能)

浦安市猫実 5-17-20 ☎047-381-6111  
https://bear-bldg.com

ベアビルタワーパーキング



Dramatic Communication

## アパマンショップ

浦安店  
浦安市北栄1-16-13  
☎047-353-4650  
✉urayasu@apamanshop-fc.com

株式会社 菊家商事  
浦安市北栄1-17-16  
☎047-351-1225  
✉info@kikuyasyo-j.com



退冷却冷蔵庫  
(アイスラリースライタイプ)  
飲む氷で体内から冷やす!  
■アイスラリースライ (流動性のある飲める氷) の微細な氷粒で早くも深部体温低下  
■市販のペットボトル飲料を入れるだけでアイスラリースライ飲料を手軽に作成  
■500ml ペットボトルを 84 本収容可能

えっ!? 消火器がタダに!  
浦安市・市川市の消防設備点検  
お任せください!!  
関東 防災センター  
アストライト株式会社 www.stry.jp

喜ばれる贈り物には  
のりと  
お茶  
下長海苔店  
本店 FAX 354-4129  
浦安市東野 1-3-5

町を作る  
人を支える  
都市インフラのエキスパート  
袖  
袖浦設備工業株式会社  
〒279-0041  
千葉県浦安市堀江 4-4-26  
TEL.047-352-4077  
FAX.047-354-9378

創業55年  
アスファルト舗装が得意な  
道路建設会社  
駐車場のお困りごと、連絡ください!  
株式会社 長福  
浦安市猫実2丁目20番45号  
047-351-4018

お客様の満足を探求し続ける会社  
賃貸 売却 管理  
街の不動産屋  
大友商事株式会社  
TEL.047-323-6260  
https://www.otomocorp.co.jp/  
【本店】〒279-0002 浦安市北栄 1-12-7  
【駅前支店】〒279-0002 浦安市北栄 1-16-17-2F

Next 次回は、豚焼肉 まがり屋さんと、エヌビーエスエンジニアリング(株)さんにご登場いただく予定です。

賃貸マンション・アパート 不動産売買  
管理戸数約6,000戸 土地の有効活用  
空室対策 相続対策

浦安で創業54年  
**不動産のむとゆき**  
地域密着 浦安市内3店舗

◆お問合せ先  
本店(賃貸・管理)TEL047-351-1511 <https://www.motoyuki.jp>  
新浦安支店(売買・有効活用)TEL047-702-8660 [info@motoyuki.jp](mailto:info@motoyuki.jp)

**ウラテン**  
電気工事を通して  
地域に貢献してまいります。

私たち株式会社ウラテンは、  
電気工事に関するお困りごとを  
プロならではの対応力と  
スピードで解決いたします。

**株式会社ウラテン**  
千葉県浦安市猫実3-18-24  
TEL.047-355-2901 FAX.047-355-5500

美術を通して、人と想いをなく。とくなが美術とは?

とくなが美術の目的  
とくなが美術のサービス  
とくなが美術の料金  
とくなが美術の問い合わせ

047-380-6427  
千葉県浦安市明海5-3 C-1004

銀行も納得! 資金余力のある今だからこそ!  
**経営計画**

まずは  
作って  
みませんか?

資金調達をしたけど返せるのかな? 自社の状況を銀行に説明できるのかな? 資金が底をつくのではないかと心配...

少しでも気になったら、047-316-1521  
まずは相談を! [t-ujihara@ujiharakaikai.com](mailto:t-ujihara@ujiharakaikai.com) WEB  
FAX 047-355-6053

税理士法人 桜頼パートナーズ会計 氏原事務所  
〒279-0001 千葉県浦安市当代島1-11-12 <https://www.ujiharakaikai.com/>

**使い方は自由!  
設備充実の貸会議室を活用しませんか?**

当所では会議のみならず、セミナーや研修会など多様な用途に活用できる多目的スペースとして3、4階の会議室を貸し出しております。この度、より多くの皆様にご活用いただけるよう机やマイクを新調、プロジェクターとスクリーンの貸し出しを新たに開始するなど設備面をさらに充実させました!  
より使いやすくなった空間をぜひ皆様のさまざまな活動にお役立てください!

**利用シーン**

**セミナー・講演会**  
講師を招いたビジネスセミナーや著名人の講演会など、少人数から中規模までのイベントに対応可能。机やイスのレイアウト変更も柔軟に行えます。

**オンライン会議・ハイブリッド会議**  
Wi-Fi完備で、オンライン会議や対面+オンラインのハイブリッド形式にも対応。プロジェクターやスクリーンなどの機材もご相談に応じてご用意いたします。

**社内研修・ワークショップ**  
開放的な空間で新入社員研修や階層別研修、部署ごとのワークショップに最適です。軽食や飲み物を提供する懇親の場としてもご利用いただけます。

このほか、展示会・面接会場・資格・検定試験など多様な用途でご利用可能です。  
詳しくは浦安商工会議所総務課 TEL:047-351-3000

KAGATA TAX ACCOUNTING  
**加賀田税務会計事務所**

浦安市猫実 1-19-36  
浦安商工会議所会館 1階4号  
**TEL 047-304-5057**  
<https://kagata.jp/>

**NIKKEI**  
株式会社日経コンサルタント  
創業50年の実績と信頼  
講演会・セミナーの講師派遣は  
株式会社日経コンサルタントまで

〒104-0045  
東京都中央区築地 2-15-20  
(ヌマンビル4階)  
E-mail: [project@nikkei-cst.jp](mailto:project@nikkei-cst.jp)  
URL: <http://www.nikkei-cst.jp>

15th Anniversary 15周年  
パンフレット、ノベルティ、HP等の企画・制作  
お任せください

**ALL** 総合広告代理店

**株式会社オール**  
〒272-0114 千葉県市川市塩焼1-2-3  
TEL.047-396-9779  
FAX.047-704-9777  
HP <https://www.all-tokyo.com/>

**令和8年度 年会費納入のお願い**

平素より当所の運営にご協力をいただき誠にありがとうございます。  
さて、令和8年度分会費(令和8年4月～令和9年3月分)の年会費につきまして、口座振替の方は、5月22日(金)にご指定の口座より振り替えいたします。お振込の方につきましては、6月頃に納入通知書をお送りいたします。  
会員の皆様よりお納めいただく会費は、会報の発行をはじめ、今年度を実施する会員サービス事業に活用いたしますので、何卒ご理解いただき、お早めに納入くださいますようお願い申し上げます。

<お問い合わせ> 総務課TEL.047-351-3000

**各種補助金  
助成金申請支援**

各種経営計画作成支援  
賃金制度・評価制度導入支援

**なの花経営研究所**  
所長 中小企業診断士・社会保険労務士  
伊能 賢一

〒264-0032  
千葉県若葉区みつわ台 2-44-7  
電話/FAX 043-285-1163  
携帯 080-3002-2907  
mail [simajiro7315@yahoo.co.jp](mailto:simajiro7315@yahoo.co.jp)

**泉沢社会保険労務士事務所**  
泉沢 和之・泉沢 佐知

〒279-0001 浦安市当代島1-22-117  
TEL 047-381-0327  
URL: <https://office-izumisawa.jp>

**全日警**  
始めよう! 月々2,970円(税込)からの安心生活!

全日警のホームセキュリティ  
**HAPPY GUARD**

お見積りは、無料! お問い合わせ、お見積り、ご相談、資料のご請求はフリーダイヤルまたは、ホームページから。  
0120-877575 [www.zennikkei.co.jp/](http://www.zennikkei.co.jp/) /hs/

**撫小言** 新しい年度を迎えました。浦安商工会議所の星野です。昨年、人間ドックを受診し、念のための再検査を受けました。人間ドックの胃カメラが苦手で、毎年嫌だなあとと思いながら健診を受けていますが、病院の先生から「再検査で何かが見つかればラッキーですから」と言われ、これまでの「何もないことを確認するため」の健診という認識が少し変わりました。もちろん、何もなく健康なことが一番良いのですが、定期的にきちんと健診を受けることで、何かあっても早期発見であれば対処できます。当所では、市内の3医療機関と業務提携し、会員特別価格での健康診断事業を実施しています。これは、「やはり経営は人。人材が健康でなければ経営はそもそも成り立たない」という思いで実施しています。本誌にもご案内チラシを同封いたしますので、ぜひご覧ください。そして、もし健診から遠ざかっている事業主の方や従業員の方がいらしたらご利用ください。ホームページでもご案内しておりますが、ご不明な点はお気軽に総務課までお問い合わせください。

いま、25周年のきらめきの中へ。

Sparkling  
Jubilee 25



4月15日開幕!

東京ディズニーシー®

“スパークリング・ジュビリー”

TOKYO Disney SEA.